Rahmenterminplan
fassade zuerst)

Druckdatum: 21.05.2026 08:47

Pos	Vorgang	Zuständ	Dauer	Start	Ende
13	**Bauabschnitt 1 (BT ABCL)**		**472 kt**	**Mo, 29.09.2**	**Mi, 13.01.2**
13.1	Umzug Schule		9 at	Mo, 29.09.25	Fr, 10.10.25
13.2	Medienfreiheit		5 at	Mo, 06.10.25	Fr, 10.10.25
13.3	Bauphase 1		**425 kt**	**Mo, 06.10.25**	**Fr, 04.12.26**
13.3.1	**Bauabschnitt leer**		1 at	Mo, 06.10.25	Mo, 06.10.25
13.3.2	**Entrümpelung / Abbrucharbeiten**	Abbruc	105 at	Mo, 13.10.25	Fr, 20.03.26
13.3.3	**Rohbau Baustelleneinrichtung**		372 kt	Mo, 06.10.25	Mo, 12.10.26
13.3.4	**Schadstoffsanierung BT A**	Abbruc	28 at	Mi, 12.11.25	Fr, 19.12.25
13.3.5	**Rohbauarbeiten**		19 at	Mo, 13.04.26	Fr, 08.05.26
13.3.5.1	Abbruch tragende Wände, Erstellung WD+DD	Rohba	14 at	Mo, 13.04.26	Do, 30.04.26
13.3.5.2	Stahlträger setzen	Rohba	14 at	Mo, 13.04.26	Do, 30.04.26
13.3.5.3	Grundiellungen	Rohba	5 at	Mo, 04.05.26	Fr, 08.05.26
13.3.5.4	Durchbrüche schließen	Rohba	5 at	Mo, 04.05.26	Fr, 08.05.26
14	Bodenplatte Lüftung neben BT P		7 at	Fr, 15.05.26	Di, 26.05.26
13.3.6	**Abbruch Restarbeiten**		**10 at**	**Mo, 08.06.26**	**Fr, 19.06.26**
13.3.6.1	Abbruch Estrich+Entfernen Metalltrennstreifen		10 at	Mo, 08.06.26	Fr, 19.06.26
13.3.7	**Trockenbauarbeiten**		134 at	Mi, 11.02.26	Fr, 21.08.26
13.3.7.1	UK für Estrich		5 at	Mi, 11.02.26	Di, 17.02.26
13.3.7.2	Grundkonstruktion+1-seitig Beplankung Bäder		5 at	Mo, 16.02.26	Fr, 20.02.26
13.3.7.3	Grundkonstruktion Klassenzimmer Büros etc		5 at	Mo, 23.02.26	Fr, 27.02.26
13.3.7.4	Restarbeiten Grundkonstruktion + 1-seitige Beplankung		3 at	Mi, 20.05.26	Fr, 22.05.26
13.3.7.5	Verkleidung Träger + Brandschutzbeschichtung		4 at	Di, 26.05.26	Fr, 29.05.26
13.3.7.6	Beplankung und Spachtelung Wände Bäder EG + OG		7 at	Do, 11.06.26	Fr, 19.06.26
13.3.7.7	Beplankung und Spachtelung Klassenzimmern OG		5 at	Mo, 27.07.26	Fr, 31.07.26
13.3.7.8	Grundkonstruktion Abhangdecken Gipskarton OG		10 at	Mo, 03.08.26	Fr, 14.08.26
13.3.7.9	Grundkonstruktion Abhangdecken Gipskarton EG		10 at	Mo, 20.07.26	Fr, 31.07.26
13.3.7.10	Grundkonstruktion Abhangdecken Holzakustik EG und OG		10 at	Mo, 13.07.26	Fr, 24.07.26
13.3.7.11	Abhangdecken Beplankung EG und OG		10 at	Mo, 10.08.26	Fr, 21.08.26
13.3.8	**Estricharbeiten**		221 kt	Mo, 08.12.25	Do, 16.07.26
13.3.8.1	Estricharbeiten Flur 1.OG BTL		8 at	Mo, 08.12.25	Mi, 17.12.25
13.3.9	**Innenputz**		14 at	Mo, 01.06.26	Fr, 19.06.26
13.3.8.2	Estricharbeiten Flur EG + Bäder EG und OG BTA		4 at	Mo, 22.06.26	Do, 25.06.26
13.3.8.3	Estrichtrocknung		21 kt	Fr, 26.06.26	Do, 16.07.26
13.3.8.4	Estrich begehbar		1 kt	Mo, 29.06.26	Mo, 29.06.26
15	Estrich begehbar mit Rollgerüst/ Leitern		1 kt	Fr, 10.07.26	Fr, 10.07.26
13.3.8.5	Estrich trocken		1 at	Do, 16.07.26	Do, 16.07.26
13.3.10	**Haustechnik Rohinstallation**		114 at	Mo, 09.02.26	Mi, 22.07.26
13.3.10.1	Abriss Leitungen		25 at	Mo, 09.02.26	Fr, 13.03.26
13.3.10.2	Sanitärarbeiten Bäder		16 at	Mo, 18.05.26	Mi, 10.06.26
13.3.10.3	Sanitärarbeiten Klassenzimmer		30 at	Do, 11.06.26	Mi, 22.07.26
13.3.10.4	Lüftungsarbeiten		64 at	Mo, 20.04.26	Mi, 22.07.26
13.3.10.5	Elektroarbeiten		86 at	Mo, 09.02.26	Fr, 12.06.26
13.3.10.6	Heizungsarbeiten		20 at	Mo, 13.04.26	Mo, 11.05.26
13.3.11	**Deckenschiene Lifter**		104 at	Mo, 01.06.26	Fr, 23.10.26
13.3.11.1	Unterkonstruktion		7 at	Mo, 01.06.26	Mi, 10.06.26
13.3.11.2	Schienen		10 at	Mo, 12.10.26	Fr, 23.10.26
13.3.12	**Fensterbauarbeiten**		103 kt	Mo, 20.04.26	Fr, 31.07.26
13.3.12.1	Arbeitsvorbereitung/ Abstimmung/ Werk- und Montageplanung	Feneste	14 at	Mo, 20.04.26	Fr, 08.05.26
13.3.12.2	Produktion	Feneste	29 kt	So, 10.05.26	So, 07.06.26
13.3.12.3	Abbruch und Montage Fenster		30 at	Mo, 08.06.26	Fr, 17.07.26
13.3.12.4	Abbruch und Montage Fenster Ost (Containerseite)	Feneste	10 at	Mo, 20.07.26	Fr, 31.07.26
13.3.13	**Gerüstbauarbeiten**		64 at	Mo, 01.06.26	Fr, 28.08.26
13.3.13.1	Aufbau Fassadengerüst Hauptfassade	Gerüst	4 at	Mo, 01.06.26	Fr, 05.06.26
13.3.13.2	Aufbau Fassadengerüst Ostfassade	Gerüst	5 at	Mo, 06.07.26	Fr, 10.07.26
13.3.13.3	Abbau Gerüst Ostfassade	Gerüst	2 at	Do, 06.08.26	Fr, 07.08.26
13.3.13.4	Abbau Gerüst Hauptfassade	Gerüst	5 at	Mo, 24.08.26	Fr, 28.08.26
13.3.14	**Abdichtungsarbeiten Fenster**		3 at	Mo, 20.07.26	Mi, 22.07.26
13.3.14.1	Abdichtung	Abdicht	3 at	Mo, 20.07.26	Mi, 22.07.26
13.3.15	**Fassadenarbeiten**		22 at	Do, 23.07.26	Fr, 21.08.26
13.3.15.1	WDVS anarbeiten	Fassad	5 at	Do, 23.07.26	Mi, 29.07.26
13.3.15.2	Fassade Malerarbeiten Ostfassade	Fassad	5 at	Do, 30.07.26	Mi, 05.08.26
13.3.15.3	Fassade Malerarbeiten übrige Fassaden	Fassad	12 at	Do, 06.08.26	Fr, 21.08.26
13.3.16	**Innentüren und WC-Trennwände**		93 at	Mi, 01.07.26	Fr, 06.11.26
13.3.16.1	Abstimmung		18 at	Mi, 01.07.26	Fr, 24.07.26
13.3.16.2	Fertigung		30 at	Mo, 27.07.26	Fr, 04.09.26
13.3.16.3	Montage Zargen		10 at	Mo, 07.09.26	Fr, 18.09.26
13.3.16.4	Montage Türblätter		10 at	Mo, 26.10.26	Fr, 06.11.26
13.3.17	**Fliesenarbeiten**		20 at	Mo, 07.09.26	Fr, 02.10.26
13.3.17.1	EG		10 at	Mo, 07.09.26	Fr, 18.09.26
13.3.17.2	OG		10 at	Mo, 21.09.26	Fr, 02.10.26
13.3.18	**Malerarbeiten/Innenputz**		60 at	Mo, 31.08.26	Fr, 20.11.26
13.3.18.1	Ausbesserungsarbeiten Innenputz		10 at	Mo, 31.08.26	Fr, 11.09.26
13.3.18.2	Malerarbeiten		20 at	Mo, 14.09.26	Fr, 09.10.26
13.3.18.3	Nacharbeiten		5 at	Mo, 16.11.26	Fr, 20.11.26
13.3.19	**Bodenbelagsarbeiten**		22 at	Mo, 28.09.26	Di, 27.10.26
13.3.19.1	Vorarbeiten		10 at	Mo, 28.09.26	Fr, 09.10.26
13.3.19.2	Bodenbelag		10 at	Mo, 12.10.26	Fr, 23.10.26
13.3.19.3	Sockelleisten		10 at	Mi, 14.10.26	Di, 27.10.26
13.3.20	**Gebäudereinigung**		105 at	Mo, 13.07.26	Fr, 04.12.26
13.3.20.1	Grobreinigung		5 at	Mo, 13.07.26	Fr, 17.07.26
13.3.20.2	Feinreinigung		10 at	Mo, 23.11.26	Fr, 04.12.26
13.3.21	**Holzakustikdecken**		10 at	Mo, 05.10.26	Fr, 16.10.26
13.3.21.1	Abhangdecken Holzakustikelemente + Prallwand		10 at	Mo, 05.10.26	Fr, 16.10.26
13.3.22	**Haustechnik Endinstallation**		35 at	Mo, 28.09.26	Fr, 13.11.26
13.3.22.1	Heizungsarbeiten		25 at	Mo, 12.10.26	Fr, 13.11.26
13.3.22.2	Sanitärarbeiten		25 at	Mo, 28.09.26	Fr, 30.10.26
13.3.22.3	Lüftungsarbeiten		25 at	Mo, 28.09.26	Fr, 30.10.26
13.3.22.4	Elektroarbeiten		25 at	Mo, 12.10.26	Fr, 13.11.26
13.3.23	**Einbauküche**		172 kt	Di, 26.05.26	Fr, 13.11.26
13.3.23.1	Abstimmung		20 kt	Di, 26.05.26	So, 14.06.26
13.3.23.2	Fertigung		93 kt	Mo, 27.07.26	Di, 27.10.26
13.3.23.3	Montage		13 at	Mi, 28.10.26	Fr, 13.11.26
13.3.24	**Schreiner / Möbel**		131 kt	Mo, 06.07.26	Fr, 13.11.26
13.3.24.1	Abstimmung		20 kt	Mo, 06.07.26	Sa, 25.07.26
13.3.24.2	Fertigung		93 kt	Mo, 27.07.26	Di, 27.10.26
13.3.24.3	Montage		13 at	Mi, 28.10.26	Fr, 13.11.26
13.3.25	**Lose Möbel**		89 kt	Mo, 17.08.26	Fr, 13.11.26
13.3.25.1	Abstimmung		22 kt	Mo, 17.08.26	Mo, 07.09.26
13.3.25.2	Lieferzeit		60 kt	Di, 08.09.26	Fr, 06.11.26
13.3.25.3	Anlieferung		5 at	Mo, 09.11.26	Fr, 13.11.26
13.4	**Abnahmen / Inbetriebnahme / Übergabe Nutzer / Dokumentation BA 1**		18 at	Mo, 07.12.26	Mo, 11.01.27
13.5	Umzug Schule		20 at	Mo, 07.12.26	Mi, 13.01.27

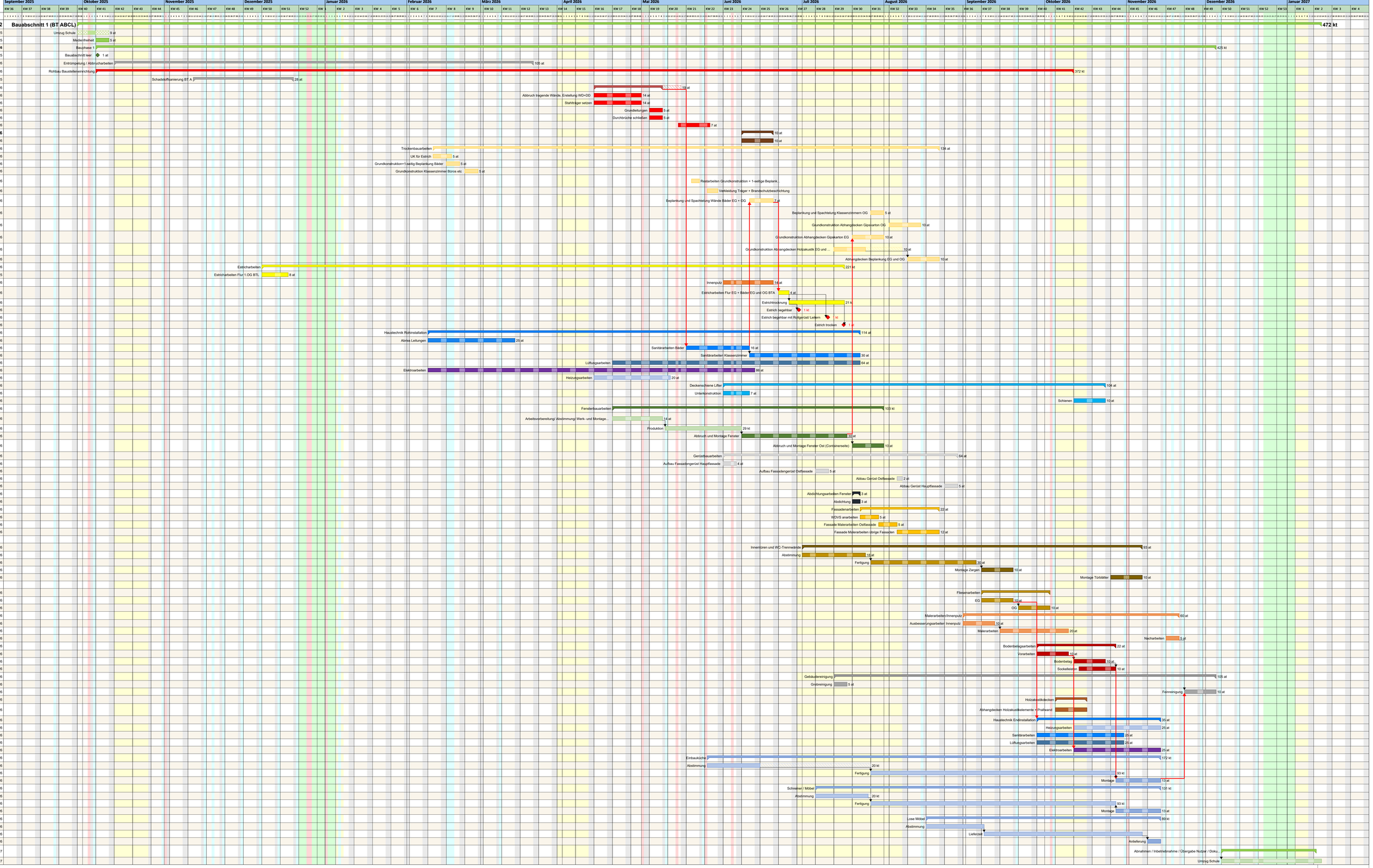

Projektzeitrahmen von Mo, 01.01.24 bis Mi, 30.08.28
Kalender: Rheinland-Pfalz (eingebettet)

Filter:

Karlsb. 21a
Karlsruhe
Tel. +49 721 9671700
Fax +49 721 9671799
e-Mail: info@gsa-architekten.de